

EBOOK
ÉPILATION AU FIL

Chanails 5
Formations esthétique

MENTIONS LÉGALES

Aux termes du Code de la propriété intellectuelle, toute reproduction ou représentation, intégrale ou partielle de la présente publication, faite par quelque procédé que ce soit, sans consentement de l'auteur ou de ses ayants droit ou ayants cause est illicite et constitue une contrefaçon sanctionnée par les articles L. 335-2 et suivants du CPI.
Ce livret appartient a la société CHANAILS5 FORMATIONS



Centre de formation agréé sous le numéro :846 919 248 69



07.66.14.61.41



22 Rue Sully Lyon 69006

Chanails 5
Formations esthétique

FORMATIONS PROTHÉSISTE ONGULAIRE



FORMATION DIP POWDER "DÉBUTANTE"

- 1500€ SUR 4 JOURS
- ANIMÉ PAR 1 FORMATRICE
- PRATIQUE SUR MODÈLE VIVANT
- KIT COMPRIS



FORMATION DIP POWDER "EXPERTE"

- 1200€ SUR 3 JOURS
- ANIMÉ PAR 1 FORMATRICE
- PRATIQUE SUR MODÈLE VIVANT
- KIT COMPRIS



FORMATION SEMI PERMANENT

- 300€ SUR 1 JOURNÉE
- ANIMÉ PAR 1 FORMATRICE
- PRATIQUE SUR MODÈLE VIVANT
- PAS DE KIT



FORMATION GEL UV

- 1500€ SUR 4 JOURS
- ANIMÉ PAR 1 FORMATRICE
- PRATIQUE SUR MODÈLE VIVANT
- PAS DE KIT

FORMATIONS SPÉCIALISTE DU REGARD



FORMATION EXTENSIONS DE CILS MIXTE, CIL A CIL, RUSSE

- 1200€ SUR 2 JOURS
- ANIMÉ PAR 1 FORMATRICE
- PRATIQUE SUR MODÈLE VIVANT
- KIT COMPRIS

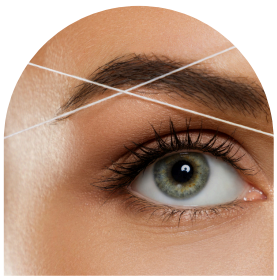

STUDIO + EPILATION AU FIL

- 600€ SUR 2 JOURS
- ANIMÉ PAR 1 FORMATRICE
- PRATIQUE SUR MODÈLE VIVANT
- PAS DE KIT



FORMATION REHAUSSEMENT ET TEINTURE DE CILS

- 600€ SUR 1 JOURNÉE
- ANIMÉ PAR 1 FORMATRICE
- PRATIQUE SUR MODÈLE VIVANT
- KIT COMPRIS



EPILATION AU FIL + HENNÉ

- 600€ SUR 2 JOURS
- ANIMÉ PAR 1 FORMATRICE
- PRATIQUE SUR MODÈLE VIVANT
- KIT COMPRIS



FORMATION BROWLIFT

- 600€ SUR 1 JOURNÉE
- ANIMÉ PAR 1 FORMATRICE
- PRATIQUE SUR MODÈLE VIVANT
- KIT COMPRIS



FORMATION AIRBRUSH

- 600€ SUR 1 JOURNÉE
- ANIMÉ PAR 1 FORMATRICE
- PRATIQUE SUR MODÈLE VIVANT
- PAS DE KIT



FORMATION EXTENSION MIXTE & REHAUSSEMENT

- 1500€ SUR 3 JOURNÉE
- ANIMÉ PAR 1 FORMATRICE
- PRATIQUE SUR MODÈLE VIVANT
- KITS COMPRIS



EXTENSIONS SOURCILS

- 600€ SUR 1 JOURNÉE
- ANIMÉ PAR 1 FORMATRICE
- PRATIQUE SUR MODÈLE VIVANT
- PAS DE KIT

FORMATIONS MASSAGE CORPS & VISAGE



FORMATION KOBIDO

- 1200€ SUR 2 JOURS
- ANIMÉ PAR 1 FORMATRICE
- PRATIQUE SUR MODÈLE VIVANT
- PAS DE KIT



FORMATION MADRAINAGE & REMODELAGE

- 1200 € SUR 2 JOURNÉE
- ANIMÉ PAR 1 FORMATRICE
- PRATIQUE SUR MODÈLE VIVANT
- PAS DE KIT

Formation épilation au fil en ligne

SOMMAIRE

- Introduction
- Présentation du book et de son objectif
- Brève histoire de l'épilation au fil
- Avantages de l'épilation au fil par rapport à d'autres méthodes
- Les bases de l'épilation au fil
- Qu'est-ce que l'épilation au fil ?
- Matériel nécessaire : fils, pinces, désinfectants, etc
- Préparation du client et de la zone à épiler
- Techniques de base
- La technique de base pour l'épilation au fil
- Mouvements précis et contrôlés
- Zones d'épilation au fil
- Visage : sourcils, lèvre supérieure, menton
- Conseils pour la qualité du service
- La communication avec le client, la gestion de la douleur et du confort et les conseils post-épilation
- Hygiène et sécurité
- Normes d'hygiène à respecter
- Prévention des infections
- Élimination appropriée des déchets
- Marketing et développement professionnel
- Conseils pour promouvoir vos services d'épilation au fil
- Fidélisation de la clientèle
- FAQ (Foire aux questions)
- Réponses aux questions fréquemment posées par les clients
- Solutions aux problèmes courants rencontrés pendant l'épilation au fil

INTRODUCTION
Présentation du book et ses objectifs

Bienvenue dans le monde captivant de l'épilation au fil à travers ce guide complet, conçu spécialement pour les professionnels de l'esthétique et les passionnés de beauté. Notre book détaillé sur l'épilation au fil vise à être votre compagnon incontournable dans la maîtrise de cette ancienne méthode d'épilation, alliant tradition et innovation.

Notre objectif premier est de vous offrir une ressource complète, riche en informations et en techniques, pour vous guider à travers les subtilités de l'épilation au fil. Que vous soyez novice dans cette pratique ou que vous souhaitiez perfectionner vos compétences existantes, ce book propose une approche progressive, de la théorie à la pratique.

En explorant les origines historiques de l'épilation au fil, nous jetterons les bases de cette méthode millénaire, puis plongerons dans les techniques modernes, adaptées aux standards contemporains de l'esthétique. À travers des explications détaillées, des conseils pratiques et des illustrations visuelles, ce book vous aidera à maîtriser l'art délicat de l'épilation au fil, en mettant l'accent sur la précision, l'hygiène et le confort du client.

Que vous soyez un professionnel chevronné cherchant à diversifier vos compétences ou un débutant enthousiaste, ce guide vous accompagnera tout au long de votre parcours d'apprentissage, vous permettant de fournir des services d'épilation au fil exceptionnels et de satisfaire les attentes de vos clients les plus exigeants. Plongez dans cet univers fascinant et découvrez l'épilation au fil sous un nouvel éclairage, prêtez-vous à une expérience enrichissante et à l'acquisition de compétences qui transcendent le temps.

Les origines de l’épilation au fil

L'épilation au fil, une technique ancienne d'élimination des poils, trouve ses origines dans les traditions ancestrales de plusieurs cultures, principalement au Moyen-Orient, en Asie du Sud et en Afrique du Nord. Ses racines remontent à des millénaires, avec des preuves historiques suggérant que cette méthode était utilisée dans les sociétés perses et indiennes dès l'Antiquité.

En Perse antique, l'épilation au fil était une pratique courante, utilisée non seulement pour l'esthétique, mais aussi comme un rituel de purification. Cette méthode a ensuite été adoptée dans les sociétés voisines, se propageant à travers le monde arabe et l'Empire ottoman. Elle est devenue une partie intégrante des pratiques de beauté et de soins personnels, en mettant particulièrement l'accent sur le visage.

En Inde, cette technique était connue sous le nom de "khite" ou "fatlah", et était utilisée par les femmes pour obtenir des sourcils bien définis et pour éliminer les poils du visage. L'épilation au fil a gagné en popularité dans la culture indienne, devenant une compétence transmise de génération en génération.

L'épilation au fil s'est également répandue en Chine, au Japon et dans d'autres parties de l'Asie, où elle était utilisée pour obtenir des lignes nettes et précises, en mettant l'accent sur la finesse des traits du visage.

Les avantages de l’épilation au fil par rapport à d’autres méthodes

Aujourd'hui, bien que l'épilation au fil ait gagné une reconnaissance mondiale, ses origines historiques révèlent une pratique qui transcende les frontières culturelles et temporelles, démontrant la persistance d'une technique de beauté ancienne et efficace dans le monde moderne.

L'épilation au fil présente plusieurs avantages distincts par rapport à d'autres méthodes d'épilation, ce qui explique en partie son attrait croissant dans le domaine de l'esthétique. Voici quelques-uns de ces avantages :

1. Précision exceptionnelle : L'épilation au fil permet une précision supérieure, offrant la possibilité de façonner les sourcils de manière plus détaillée et de cibler des zones spécifiques avec une grande minutie.

2. Élimination des poils courts :Contrairement à certaines autres méthodes d'épilation, le fil peut saisir et éliminer les poils plus courts, assurant une peau lisse même entre les séances.

3. Moins de risques de réactions cutanées :Étant une méthode purement mécanique, l'épilation au fil ne nécessite généralement pas l'utilisation de produits chimiques, réduisant ainsi les risques de réactions cutanées ou d'irritations.

4. Durée de repousse plus longue :En arrachant les poils à partir de la racine, l'épilation au fil peut prolonger la durée de repousse comparée à d'autres méthodes superficielles comme le rasage.

5. Pas de produits chimiques ni de chaleur :Contrairement à l'épilation à la cire ou à l'utilisation de crèmes dépilatoires, l'épilation au fil n'implique pas l'utilisation de produits chimiques ni l'application de chaleur, réduisant ainsi le risque d'irritations.

6. Adaptabilité à différentes zones : Elle peut être utilisée efficacement sur différentes parties du visage et du corps, offrant une solution polyvalente pour répondre aux besoins spécifiques des clients.

7. Économique et écologique : L'épilation au fil nécessite peu de matériel, contribuant ainsi à une approche économique et écologique dans le domaine de l'esthétique, sans l'utilisation constante de produits jetables.

8. Apprentissage rapide : Bien que la maîtrise de l'épilation au fil demande de la pratique, son apprentissage initial est souvent plus rapide par rapport à certaines autres méthodes complexes.

LES BASES DE L'ÉPILATION AU FIL

Qu'est ce que l'épilation au fil?

L'épilation au fil est une méthode ancienne d'épilation qui trouve ses origines dans les cultures orientales, notamment en Inde et au Moyen-Orient. Elle est souvent utilisée pour éliminer les poils indésirables du visage, y compris les sourcils, la lèvre supérieure et le menton, bien que certains praticiens l'appliquent également sur d'autres parties du corps.

Le processus d'épilation au fil implique l'utilisation d'un fil spécial, généralement en coton ou en polyester, torsadé en forme de boucle. Le praticien enroule le fil autour des poils indésirables, puis le serre et le tire rapidement pour arracher les poils à partir de leur racine. Cette méthode offre une précision exceptionnelle, permettant de façonner les sourcils ou de cibler des zones spécifiques avec une grande minutie.

L'épilation au fil présente plusieurs avantages, tels que sa précision, sa capacité à éliminer les poils courts, et son potentiel à éviter les réactions cutanées associées à l'utilisation de produits chimiques. Elle est également appréciée pour sa polyvalence, pouvant être utilisée sur différentes parties du visage et du corps.

Cette technique nécessite un certain niveau de compétence et de pratique pour être maîtrisée. Bien que traditionnelle, l'épilation au fil est devenue populaire dans le monde entier, devenant une option prisée dans l'industrie de l'esthétique pour ceux qui recherchent une méthode d'épilation précise et respectueuse de la peau.

Au niveau du matériel, vous avez besoin:

- Fil de coton ou polyester
- Alcool 70° ou désinfectant sans alcool
- Coton
- Pince à épiler
- Ciseau
- Goupillon

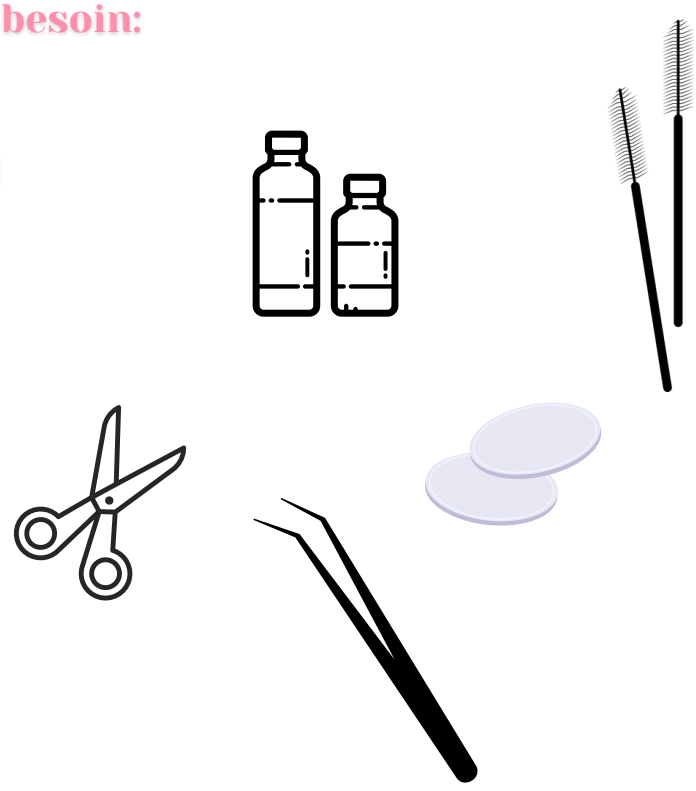

Préparation du client et de la zone à épiler

1.
La préparation du client et de la zone à épiler au fil est cruciale pour assurer une expérience d'épilation efficace et confortable. Tout d'abord, accueillez chaleureusement le client et menez une brève consultation pour comprendre ses besoins et attentes. Assurez-vous qu'il n'a pas de contre-indications à l'épilation au fil, telles que des affections cutanées ou des allergies

2.
Ensuite, nettoyez soigneusement la zone à épiler avec un coton et du désinfectant. Appliquez éventuellement une lotion apaisante pour préparer la peau et minimiser les irritations

3.
Avant de commencer l'épilation au fil, assurez-vous que la peau est sèche et que le client est confortablement installé. Proposez-lui éventuellement de tenir la peau tendue pendant le processus pour faciliter le travail du fil

4.
Expliquez brièvement le processus à votre client, en mettant l'accent sur la nécessité de rester immobile pendant l'épilation. Faites preuve de professionnalisme en respectant la vie privée du client et en maintenant une communication ouverte pour répondre à toutes ses préoccupations

5.
En suivant ce protocole de préparation, vous créez une base solide pour une séance d'épilation au fil efficace et agréable, assurant le confort du client et des résultats optimaux

6.
Votre cliente est prête à être épilée

Préparation du fil

Coupez un morceau de fil d'environ 60 à 80 cm de long. Attachez l'extrémité du fil dans votre cou avec plusieurs nœuds

1

Positionnement des mains

Avec votre main droite (si vous êtes droitier ou inverse si vous êtes gaucher), tenez l' extrémité du fil avec votre main, formant une boucle dans le centre. Placez vos doigts à l'intérieur de la boucle de manière à créer une forme triangulaire

2

Tension du fil

Tendez le fil en déplaçant vos mains de manière à créer une tension suffisante au centre de la boucle. Cette tension est cruciale pour capturer les poils efficacement

3

Saisie des poils

Positionnez la boucle du fil perpendiculairement à la direction de la croissance des poils. Ouvrez et fermez légèrement les doigts pour créer un mouvement de pincement, permettant au fil de saisir les poils

4

Mouvement précis

Effectuez des mouvements rapides et précis en glissant le fil le long de la peau tout en pinçant les poils. La boucle du fil doit capturer les poils à la racine, les arrachant proprement

5

Direction de l'épilation

Travaillez à rebrousse-poil pour une élimination efficace. Ajustez la position de vos mains selon la zone à épiler, en maintenant une tension constante

6

Répétition du processus

Répétez ces mouvements sur toute la zone à épiler, en veillant à créer des lignes nettes et précises, particulièrement lors de la définition des sourcils

7

Vérification et retouche

Après l'épilation, examinez attentivement la zone pour vous assurer que tous les poils indésirables ont été éliminés. Effectuez des retouches si nécessaire.

8

Il est important de pratiquer régulièrement cette technique pour développer la dextérité nécessaire. La patience et la précision sont les clés du succès dans l'épilation au fil

Mouvements précis et contrôlés

La réalisation de mouvements précis et contrôlés est fondamentale lors de l'épilation au fil. Ces gestes permettent d'assurer une élimination efficace des poils tout en minimisant les risques d'irritation de la peau. Voici des conseils pour des mouvements précis et contrôlés lors de l'épilation au fil :

1. **Stabilité** : Assurez-vous d'avoir une position stable et confortable. Maintenez vos coudes près de votre corps pour plus de contrôle, en évitant des mouvements brusques.

2. **Utilisation des doigts** : Utilisez principalement vos doigts pour contrôler le fil. Ils doivent être agiles et réactifs pour ajuster la tension et la direction du fil au fur et à mesure que vous épilez.

3. **Gestion de la boucle** : Contrôlez la boucle du fil avec vos doigts de manière à saisir les poils de manière précise. Pratiquez l'ouverture et la fermeture des doigts de manière synchronisée pour créer un mouvement de pincement efficace.

4. **Pression uniforme** : Appliquez une pression uniforme pendant tout le processus. Évitez de presser trop fort, ce qui pourrait irriter la peau, mais assurez-vous que la pression est suffisante pour saisir les poils.

5. **Vitesse maîtrisée** : La vitesse du mouvement du fil doit être maîtrisée. Des mouvements trop rapides peuvent rendre l'épilation moins précise, tandis que des mouvements trop lents peuvent provoquer des pinsons inconfortables.

6. **Synchronisation des mains** : Assurez-vous que vos mains travaillent en tandem, se déplaçant de manière coordonnée pour suivre les contours de la zone à épiler. La synchronisation est essentielle pour une élimination uniforme des poils.

7. **Ajustements constants** : Soyez prêt à ajuster constamment la tension du fil et la position de vos mains en fonction des caractéristiques de la zone que vous épilez. Adaptez-vous à la forme du visage ou du corps pour des résultats optimaux.

8. **Observation constante** : Gardez un œil attentif sur la zone que vous épilez. Cela vous permet de repérer rapidement les poils restants et de les éliminer, assurant une finition nette

ZONE D EPILATION

Voici les zones du visage couramment traitées avec l'épilation au fil

1. Sourcils : Populaire pour sculpter et définir les sourcils. Elle permet une précision exceptionnelle pour créer des lignes nettes et définies, donnant la forme désirée tout en préservant l'aspect naturel. Lors de l'épilation le ou la client(e) posera une main sur la paupière et l'autre main sur le dessus du sourcil afin de tenir les tissus

2. Lèvre supérieure : L'épilation au fil est utilisée pour éliminer les poils fins de la lèvre supérieure. Cette méthode permet d'obtenir une finition plus précise que d'autres techniques, idéale pour les poils courts et fins.
Pour tendre les tissus de cette zone, le ou la client(e) pincera les lèvres pour le travail du dessus, et gonflera une joue et puis l'autre pour le travail des commissures.

3. Menton : Efficace pour éliminer les poils indésirables du menton, offrant une solution rapide et précise.

4. L'ensemble de visage : Des poils indésirables peuvent parfois apparaître sur les côtés du visage. L'épilation au fil offre une solution précise pour éliminer ces poils sans affecter d'autres zones.

L'épilation au fil est appréciée pour sa capacité à créer des lignes détaillées et précises, adaptées à chaque contour du visage. Il est essentiel de pratiquer cette technique avec soin et de personnaliser l'approche en fonction des besoins spécifiques de chaque client. Les professionnels de l'esthétique peuvent offrir des services d'épilation au fil personnalisés en fonction des préférences et des caractéristiques individuelles de chaque personne.

CONSEILS POUR LA QUALITÉ DE SERVICE

La communication avec le client lors de la prestation d'épilation au fil est cruciale pour assurer une expérience positive et satisfaire ses attentes. Voici quelques conseils pour une communication efficace :

1. **Consultation préalable** : Avant de commencer, menez une brève consultation pour comprendre les préférences du client, ses besoins spécifiques et s'il a des préoccupations ou des conditions médicales qui pourraient affecter le processus.

2. **Expliquez le processus** : Décrivez brièvement le processus d'épilation au fil au client, en mettant l'accent sur la précision, la méthode sans produits chimiques et la minimisation de l'irritation cutanée.

3. **Soyez transparent** : Soyez transparent sur ce que le client peut attendre en termes de sensations, de résultats et de durée du processus. Cela contribue à établir une confiance mutuelle.

4. **Conseils post-épilation** : Fournissez des conseils post-épilation, tels que l'éviction du maquillage et de crème pendant un certain temps, de ne pas toucher la zone épilée et toute autre recommandation pertinente pour maintenir une peau saine.

5. **Fréquence** : toutes les 3 semaines pour un entretien de l'épilation

HYGIENE ET SECURITE

Lors de la prestation d'épilation au fil, le respect des normes d'hygiène est essentiel pour assurer la sécurité du client et du praticien, ainsi que pour prévenir les infections.
Voici quelques normes et pratiques d'hygiène à respecter, ainsi que des conseils sur l'élimination appropriée des déchets :

1. **Lavage des mains** : Avant de commencer toute séance d'épilation au fil, le praticien doit se laver soigneusement les mains avec du savon antibactérien pour réduire le risque de contamination.

2. **Port de gants** : Bien que l'épilation au fil n'implique généralement pas de produits chimiques, le port de gants jetables peut être une mesure supplémentaire d'hygiène pour protéger les mains du praticien et éviter tout contact direct avec la peau du client.

3. **Nettoyage des outils** : Assurez-vous que les instruments utilisés, tels que les fils de coton, sont propres et ne présentent aucune contamination visible. Vous pouvez les nettoyer avec un désinfectant approprié entre chaque client.

4. **Utilisation d'équipement jetable** : Utilisez des outils jetables tels que des cotons, fil pour éviter tout risque de contamination croisée. Si les outils ne sont pas jetables, assurez-vous qu'ils sont correctement désinfectés entre chaque utilisation.

5. **Stérilisation des pinces** : Si des pinces ou d'autres instruments réutilisables sont utilisés, assurez-vous qu'ils sont correctement stérilisés après chaque utilisation, conformément aux normes d'hygiène.

6. **Protection du visage** : Si le praticien porte un masque facial, cela peut aider à réduire le risque de projection de salive ou d'autres particules pendant le processus.

7. **Lingettes désinfectantes** : Ayez des lingettes désinfectantes à portée de main pour nettoyer rapidement les surfaces de travail, comme la table d'épilation, entre les clients.

En suivant ces normes d'hygiène, vous contribuez à créer un environnement sûr et propre lors de l'épilation au fil, minimisant ainsi les risques d'infection et assurant le bien-être de vos clients.

MARKETING ET DÉVELOPPEMENT PROFESSIONNEL

Promouvoir vos services d'épilation au fil et fidéliser la clientèle nécessitent une approche marketing et de développement professionnel. Faites connaître vos services et à fidéliser votre clientèle :

Promouvoir des services d'épilation au fil :

1. Réseau social : Utilisez les plateformes de médias sociaux pour partager des photos avant/après, des témoignages clients et des promotions spéciales. Créez du contenu engageant pour susciter l'intérêt de votre audience.

2. Site Web professionnel : Ayez un site web professionnel présentant vos services, vos tarifs, et des informations sur la technique d'épilation au fil. Assurez-vous qu'il est optimisé pour les moteurs de recherche.

Fidélisation de la clientèle :

1. Programme de fidélité : Créez un programme de fidélité offrant des avantages spéciaux, tels que des réductions pour les clients fréquents ou des services gratuits après un certain nombre de séances.

2. Communication régulière : Envoyez des newsletters ou des emails réguliers pour tenir vos clients informés des nouvelles offres.

3. Récoltez les avis : Encouragez les clients à laisser des avis sur votre site web ou sur des plateformes d'avis en ligne. Les avis positifs renforcent la confiance des nouveaux clients.

FAQ ÉPILATION AU FIL

1. Qu'est-ce que l'épilation au fil et comment fonctionne-t-elle ?
L'épilation au fil est une méthode ancienne d'épilation qui utilise un fil torsadé pour éliminer les poils à la racine. Le fil est glissé le long de la peau, capturant les poils indésirables lors des mouvements de pincement.

2. Est-ce que l'épilation au fil est douloureuse ?
La sensation peut varier d'une personne à l'autre, mais beaucoup trouvent que l'épilation au fil est moins douloureuse que d'autres méthodes. La plupart des clients s'habituent rapidement à la sensation.

3. Combien de temps dure une séance d'épilation au fil ?
La durée dépend de la zone à épiler et de la densité des poils. En général, une séance d'épilation au fil dure entre 10 à 30 minutes.

4. Combien de temps dure le résultat de l'épilation au fil ?
Les résultats de l'épilation au fil peuvent durer de 3 à 4 semaines. La repousse des poils varie selon la personne.

SOLUTIONS AUX PROBLÈMES COURANTS

Solutions aux Problèmes Courants :

1. Irritations cutanées après l'épilation :
Solution : Appliquez une crème apaisante type cicaplast ou un gel d'aloe vera pour calmer la peau. Évitez de toucher la zone et de l'exposer à des produits agressifs pendant quelques heures après l'épilation.
2. Rougeurs persistantes :
Solution : Appliquez une compresse froide pour réduire les rougeurs. Évitez l'exposition au soleil immédiatement après l'épilation et utilisez un écran solaire.

3. Poils courts non capturés :
Solution : Veillez à ce que les poils aient une longueur minimale pour être capturés par le fil. Si les poils sont trop courts, attendez qu'ils atteignent une longueur optimale pour la prochaine séance ou avec une pince à épiler

UN EXEMPLE D'ÉPILATION AU FIL





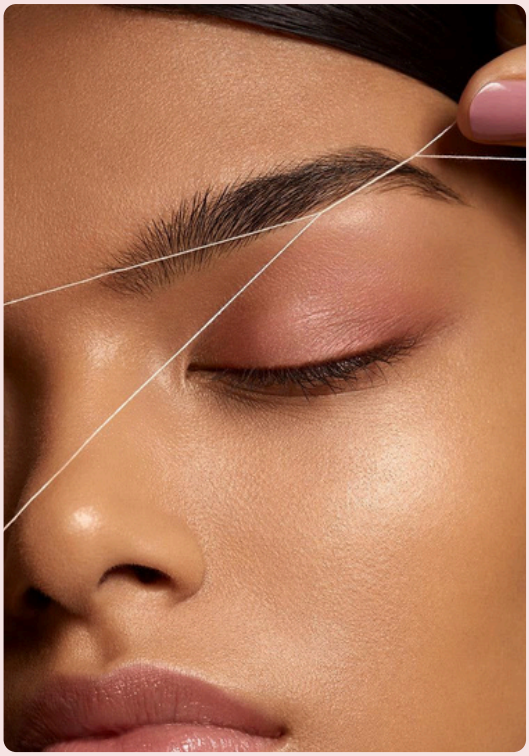

CHANAILS5 FORMATIONS

Mise à jour : 20 octobre 2026

Chanails5 Formations - 22, rue Sully 69006 Lyon
Tel : 07.66.14.61.41 - Mail : chanails5formation@gmail.com
SASU au capital de 1000-N° TVA Intra :FR 10908 465495 -N°Siret :90846549500020 -N° d'activité : 846 919 248 69